



CURSO INTERNACIONAL

El ojo un desafío para el reumatólogo

Organiza grupo de Estudio de Reumatología y Oftalmología SOCHIRE

Directores Dr. Alejandro Badilla, Dra. Beatriz Urrutia

Dirigido a reumatólogos, oftalmólogos, médicos internistas, pediatras y becados



Dra. Maite Sainz de la Maza



Dra. Lucia Ibares



Dr. Ariel Schlaen



Dr. Ramiro Gómez

12 y 13 de diciembre 2025

Hotel Best Western Premier Marina Las Condes, Santiago

Alonso de Córdova, 5727

Socios: \$30.000 (SOCHIRE, SMS)

No Socios: \$45.000

Becados de reumatología y oftalmología:

sin costo (cupos restringidos)

Inscripciones:

sociedadsochire@gmail.com

Aforo limitado

Invitados Internacionales



Dr. Ramiro Gómez
Reumatólogo
Hospital Universitario
Austral, Buenos Aires



Dra. Lucia Ibares
Oftalmóloga
Hospital General Universitario
Gregorio Marañón



Dra. Maite Sainz de la Maza
Oftalmóloga
Hospital Clinic de Barcelona,
Universidad de Barcelona



Dr. Ariel Schlaen
Oftalmólogo
Hospital de Clínicas "José
de San Martín", Hospital
Universitario Austral, de
Pilar, Buenos Aires

Invitados Nacionales

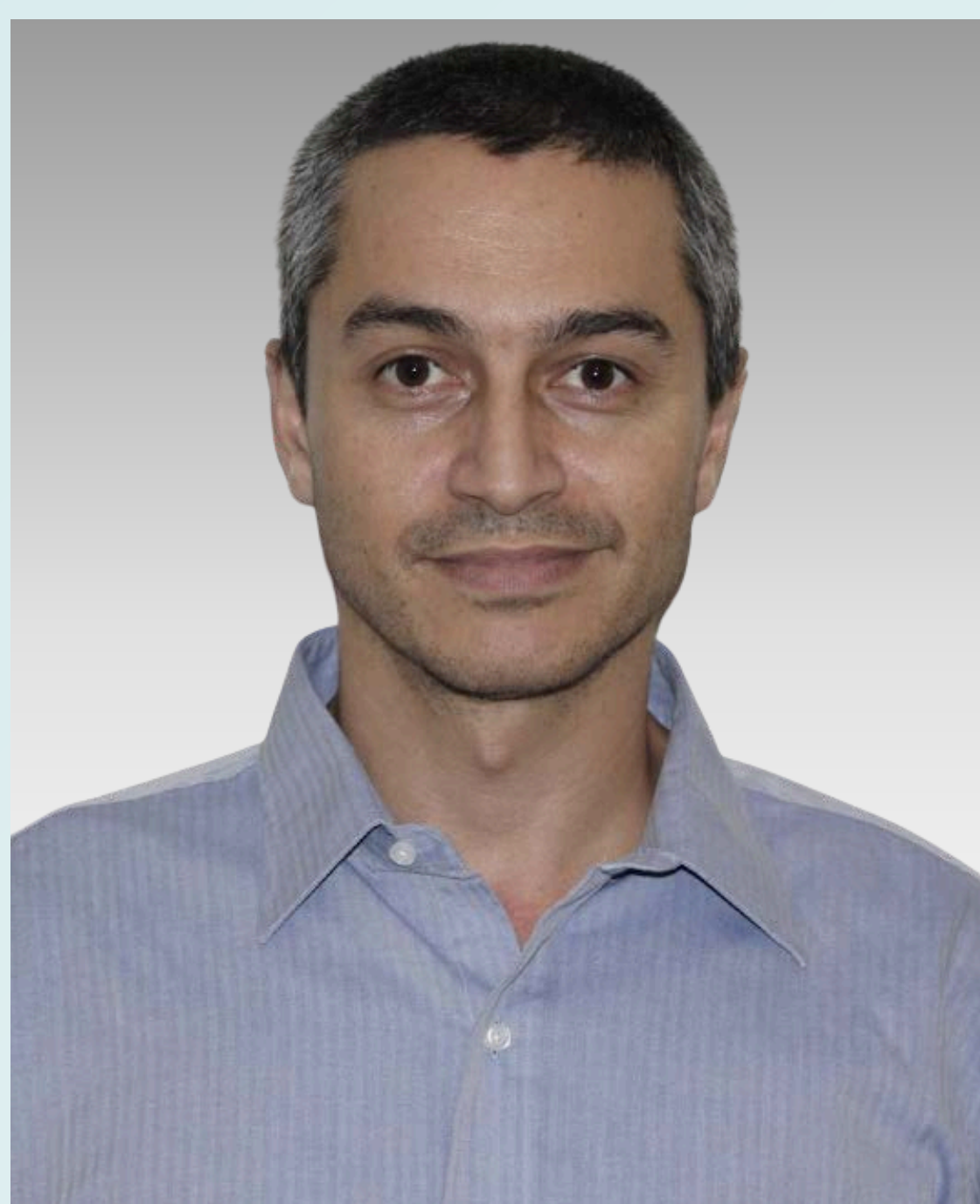

Dr. Ignacio Flores
Oftalmólogo
Hospital Clínico
Herminda Martin, Chillán



Dr. Claudio Karsulovic
Reumatólogo
Clínica Alemana
Hospital Padre Hurtado



Dr. Sergio González
Patólogo Oral
Universidad Mayor



Dr. Daniel Ríos
Radiólogo, unidad de
musculoesquelético
Hospital Clínico Universidad
de Chile



Dr. Leonidas Traipe
Oftalmólogo
Hospital Clínico
Universidad de Chile
Clínica las Condes



Dra. Pamela Wurmann
Reumatóloga
Hospital Clínico
Universidad de Chile

Invitados Nacionales

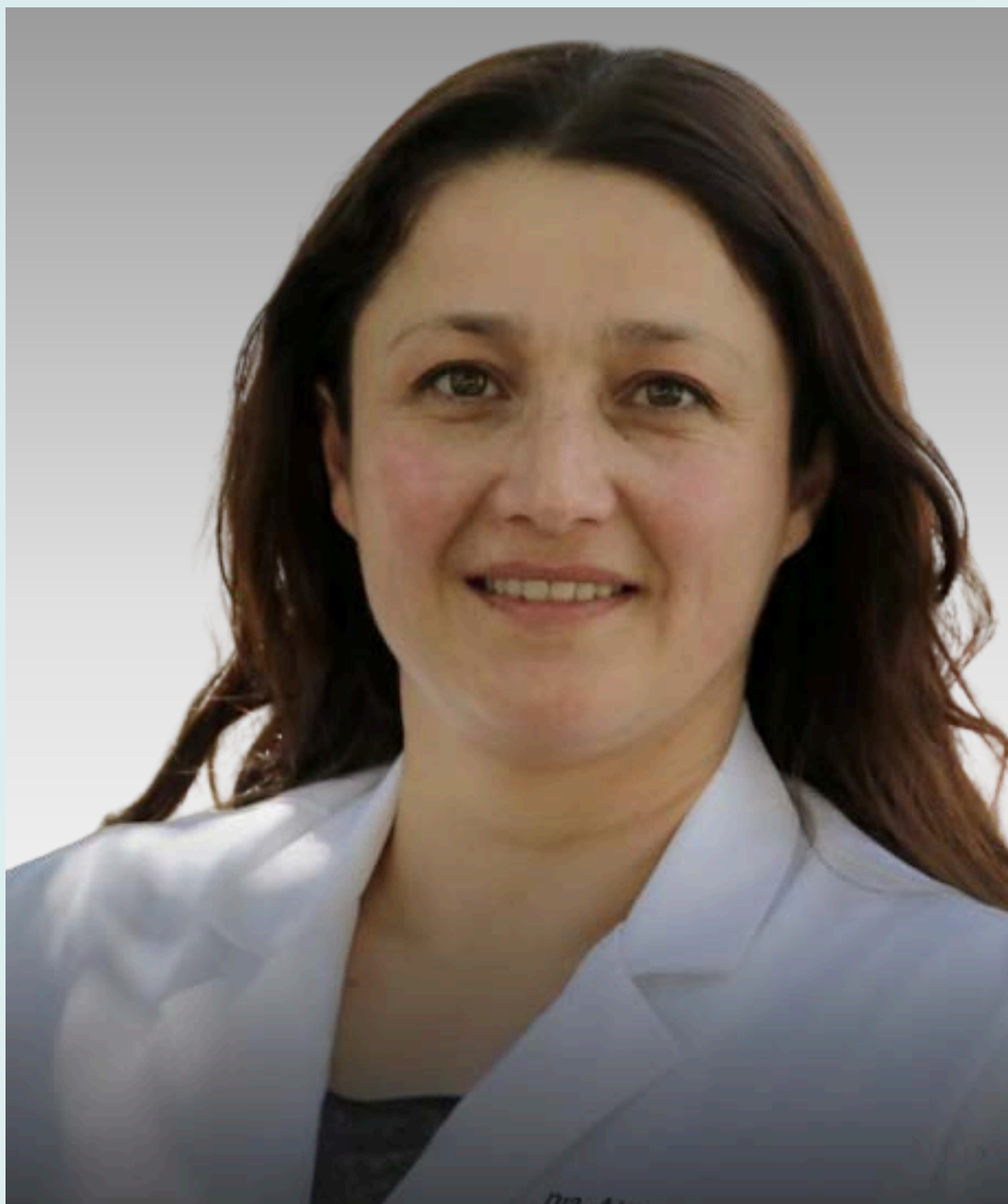

Dra. Alejandra Lanás
Endocrinóloga
Hospital Clínico
Universidad de Chile

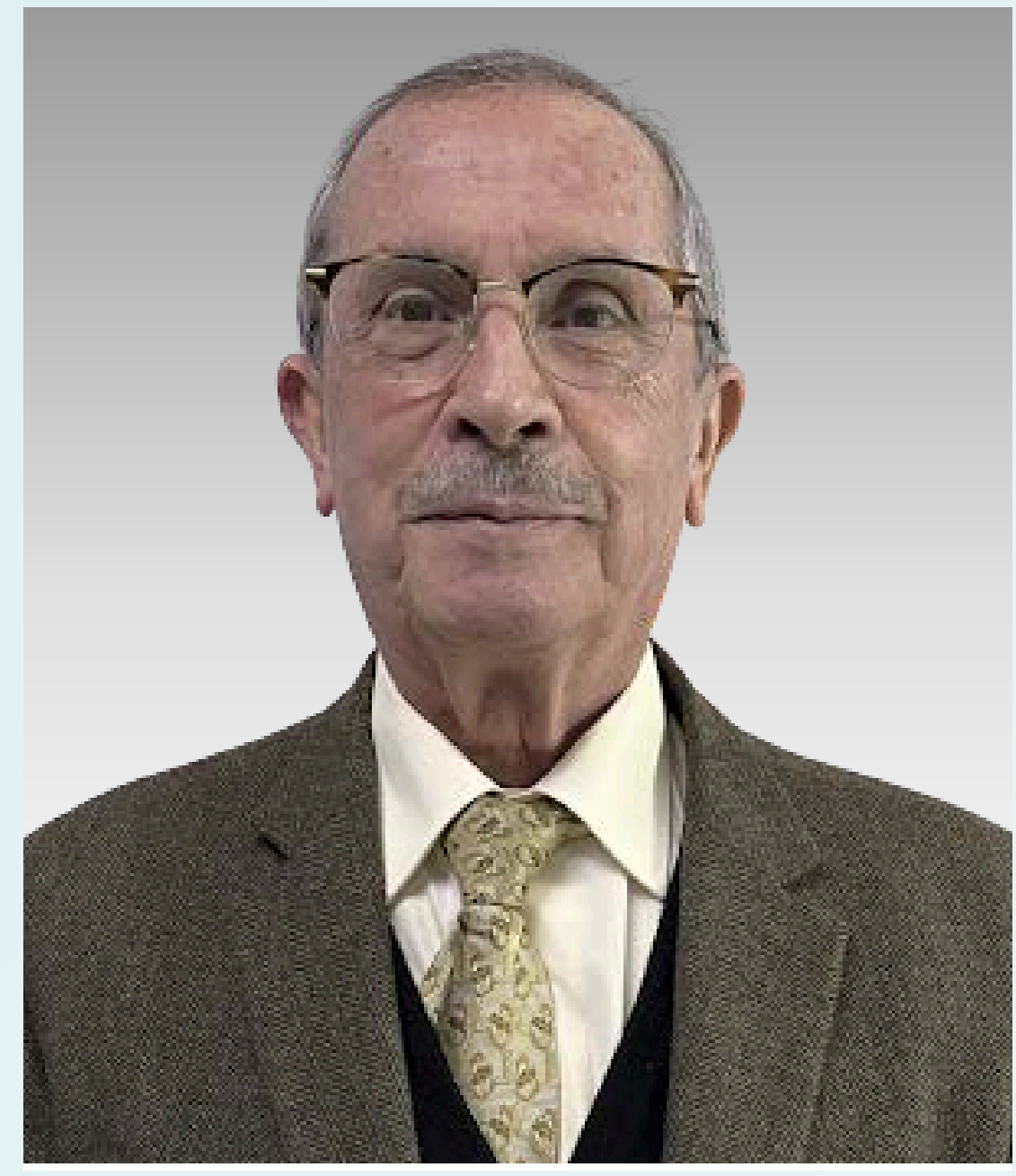

Dr. Héctor Gatica
Reumatólogo
Hospital Clínico
Universidad de Chile

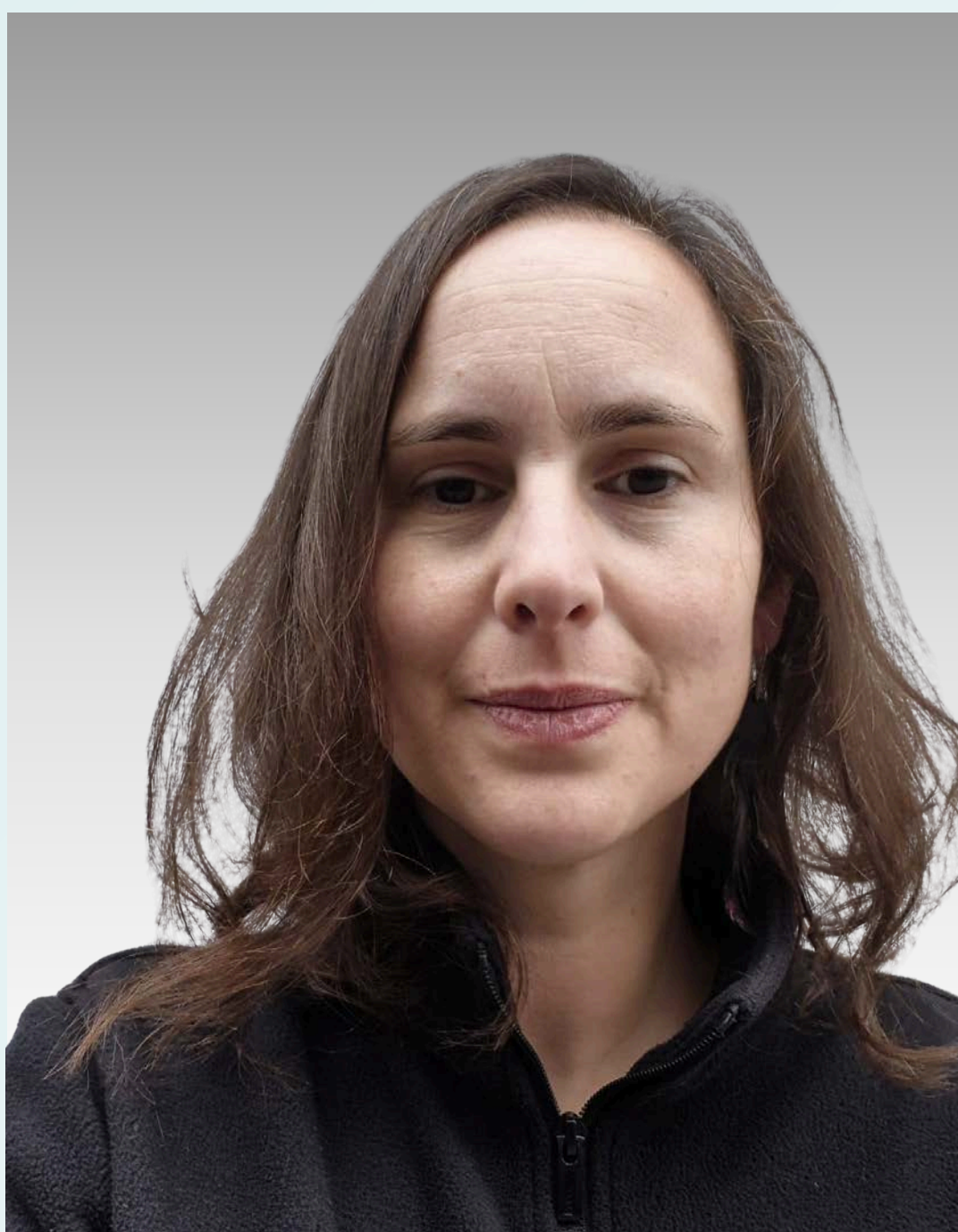

Dra. Macarena Armstrong
Reumatóloga
Hospital Padre Hurtado,
Clínica Alemana



Dra. Jeannette Dabanch
Infectóloga
Universidad de Valparaíso,
Hospital Clínico
Universidad de Chile



Dra. Annelise Goecke
Reumatóloga
Hospital Clínico
Universidad de Chile

Viernes 12 de diciembre

8:35–8:40 Bienvenida

Módulo 1: Introducción

8:40–9:00 Conceptos generales de anatomía y fisiología ocular **Dr. Ignacio Flores**

9:00–9:20 Definición y clasificación de la patología inflamatoria ocular
Dr. Rodrigo Parada

Módulo 2: Inflamación Ocular

9:20–9:40 Escleritis y AR en remisión
Dr. Enzo Castiglione

9:40–10:00 Escleritis posterior
Dra. Maite Sainz de la Maza

10:00–10:20 Escleritis necrotizante
Dr. Ariel Schlaen

10:20–10:40 Queratitis ulcerativa periférica (PUK)
Dra. Lucía Ibares

10:40–10:50 Preguntas

10:50–11:25 **Café**

Viernes 12 de diciembre

- 11:30–11:50 Uveítis posteriores en Enfermedad de Behçet: antiTNF v/s Ciclofosfamida ¿Y cuándo falla? **Dr. Ramiro Gómez**
- 11:50–12:10 Sarcoidosis limitada al ojo ¿Existe? **Dr. Sebastián Campos**
- 12:10–12:30 Inhibidores JAK. ¿Tienen algún rol en el tratamiento de la uveítis? **Dr. Claudio Karsulovic**
- 12:30–12:40 Preguntas
- 13:00–14:40 **Almuerzo (incluido)**



Viernes 12 de diciembre

Módulo 3: Patología de superficie

- 15:00–15:20 Papel de la Hidroxicloroquina en Sd. de Sjögren **Dr. Alejandro Badilla**
- 15:20–15:40 Biopsia de glandulas lagrimales en Sd. Sjögren **Dr. Sergio González**
- 15:40–16:00 Ecografía de Gls salivales en Sd. de Sjögren y Dg diferencial **Dr. Daniel Ríos**
- 16:00–16:20 Evaluación clínica del ojo seco. ¿Sigue estando vigente el Test de Schirmer? **Dr. Leonidas Traipe**
- 16:20–16:30 Preguntas

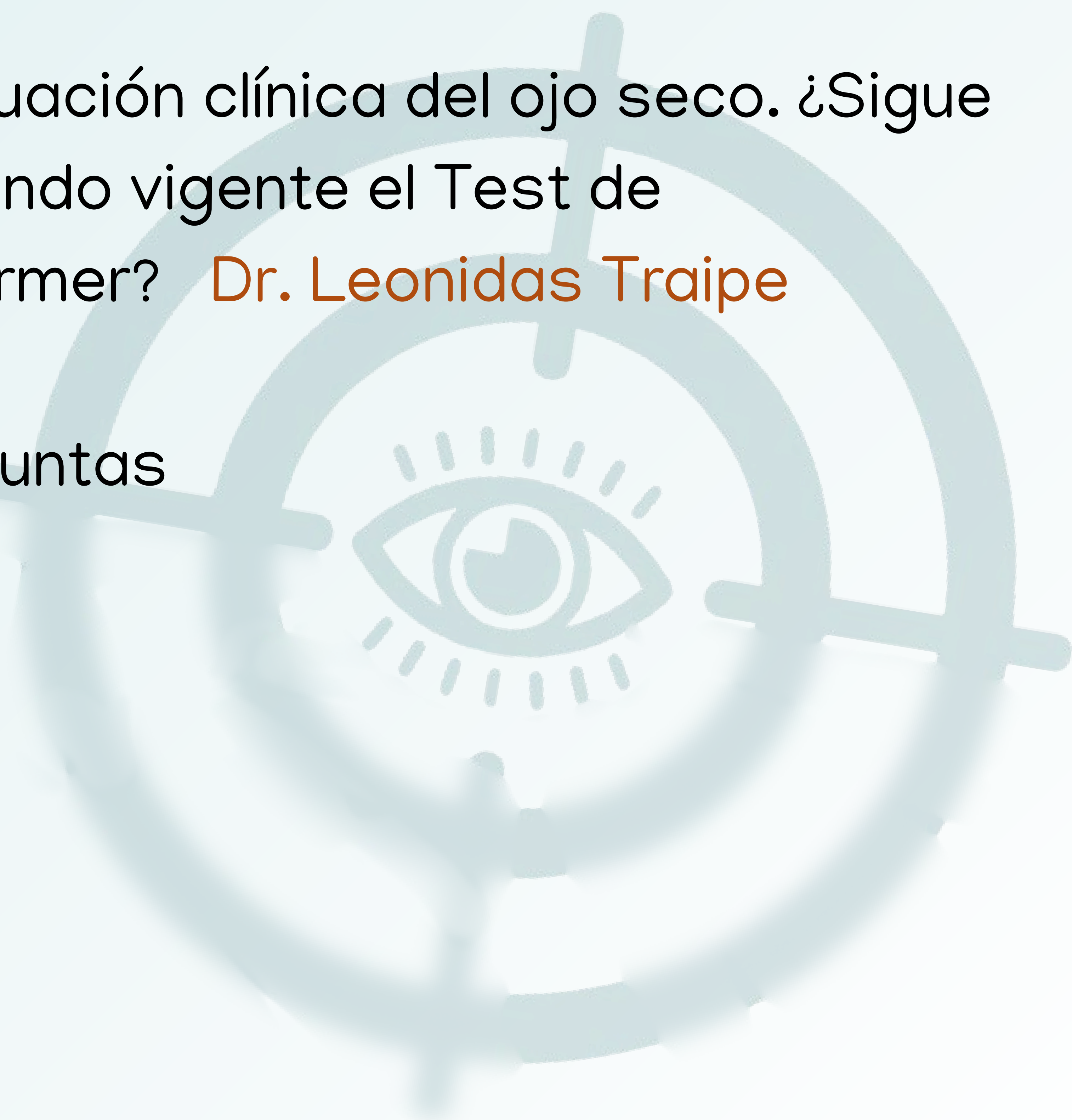

Sábado 13 de diciembre

Módulo 4: Patología Orbitaria

- 09:00–09:20 Tratamiento de la inflamación orbitaria en VAA **Dra. Pamela Wurmman**
- 09:20–09:40 ¿Se requiere apoyo del reumatólogo en el tratamiento de la Orbitopatía Tiroidea? **Dra. Alejandra Lanas**
- 09:40–10:00 Consideraciones éticas en el manejo conjunto de la patología ocular autoinmune **Dr. Héctor Gatica**
- 10:00–10:10 Preguntas

Módulo 5: Pediatría

- 10:10– 10:30 Uveítis pediátrica. No todo es AIJ **Dr. Pablo Sabat**
- 10:30– 10:50 Enfermedades de superficie ocular en la infancia **Dra. Cecilia Zapata**
- 10:50– 11:10 Transición AIJ–Adulto **Dra. Macarena Armstrong**

Sábado 13 de diciembre

11:10–11:20 Preguntas

11:20–11:50 **Café**

Módulo 6: Complicaciones de la terapia Inmunosupresora

11:50–12:10 ¿Qué infecciones sospechar en pacientes inmunosuprimidos?

Dra. Jeannette Dabanch

12:10–12:30 Vacunas en pacientes con inmunosupresión farmacológica ¿En qué momento? **Dra. Jeannette Dabanch**

12:30–12:50 ¿Es importante la dosis acumulada de glucocorticoides? ¿Cómo se calcula? Complicaciones de la terapia corticoidal **Dra. Annelise Goecke**

12:50–13:00 Preguntas

13:00–13:05 Cierre

Auspiciadores

CQI 
SALUD
Administración en Salud

 HEALTHCARE
CELLTRION

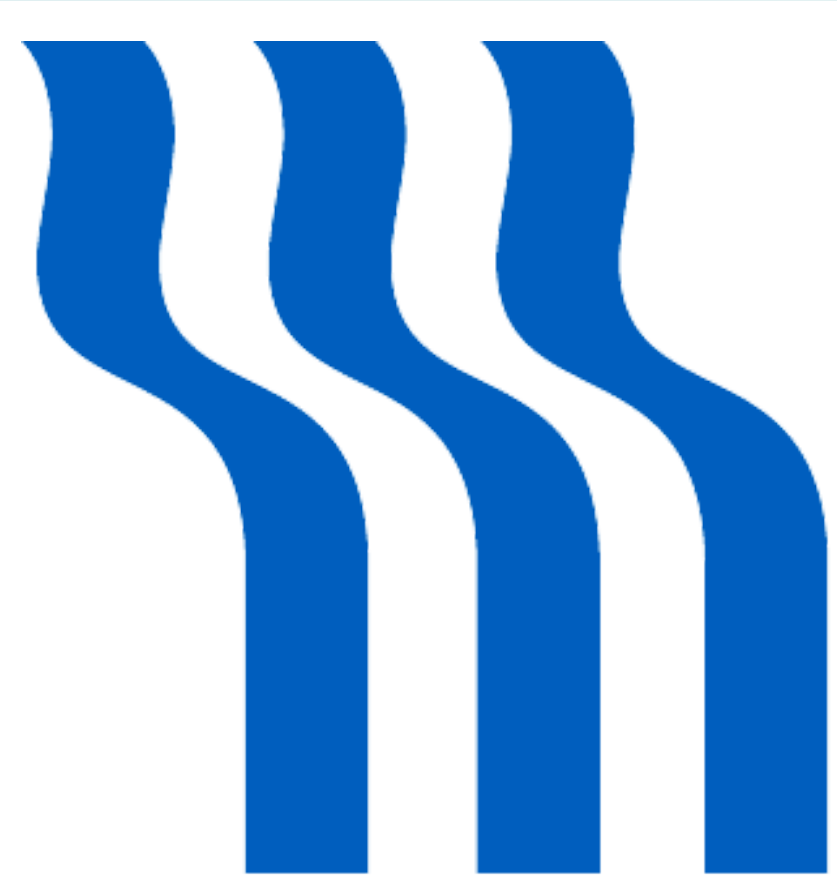

**FRESENIUS
KABI**

SANDOZ



Inmunocenter
Terapias Médicas Avanzadas

Alcon

**El ojo un desafío para
el reumatólogo**

