A large graphic of the number '35' with a degree symbol, rendered in a light blue color with a red-to-white gradient overlay.

CONGRESO SOCHIRE 2025

ORGANIZA SOCIEDAD CHILENA DE REUMATOLOGÍA

PROGRAMA

SALÓN A

01 al 03 OCTUBRE 2025
HOTEL SHERATON SANTIAGO
CURSOS PRE-CONGRESO 30 SEPT.

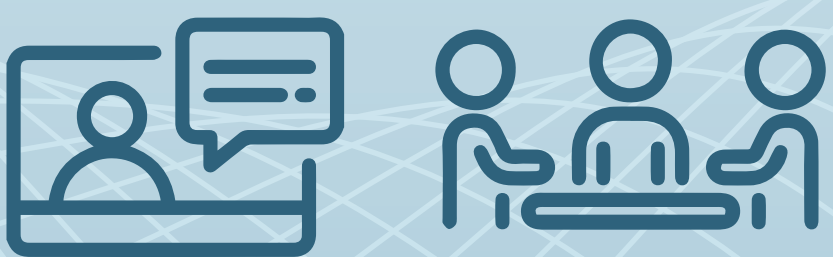

MODALIDAD ONLINE
Y PRESENCIAL



CURSOS PRE-CONGRESO

09:00 - 17:30 h

Inteligencia Artificial

Coordinadores:

Dr. Alejandro Benítez
Dra. Agustina Alfaro

- 09:00 **Introducción a la inteligencia artificial (IA)**
Dr. Alejandro Benítez
- 10:30 **Herramientas de IA para el apoyo en la práctica clínica.** Dr. Alejandro Benítez

09:00 - 17:30 h

Manejo compromiso de patología de partes blandas

Coordinadores:

Dra. Francisca Bozán
Dr. Jaime Avaria

- 09:00 **Cervicobraquialgia: Cómo, cuándo y porqué.** Dr. Marco Ganga
- 09:30 **Capsulitis adhesiva idiopática de hombro.** Dr. Cristóbal Maccioni
- 10:00 **Sd. Túnel Carpiano y tenosinovitis estenosante**
Dra. Marco Naranjo

09:00 - 17:30 h

Enfrentamiento clínico del compromiso cutáneo en Reumatología

Coordinadores:

Dr. Douglas del Castillo
Dra. Verónica Mezzano

- 09:00 **Lesiones elementales de piel con enfoque reumatológico**
Dra. Catalina Hasbún
- 09:30 **Lesiones de pelo y uñas para reumatólogos**
Dr. Jorge Larrondo
- 10:00 **Histopatología cutánea de enfermedades reumatológicas**
Dra. Kharla Pizarro

10:30 - 11:00 h Café

- 11:00 **Herramientas de IA para búsqueda bibliográfica**
Dra. Agustina Alfaro
- 12:00 **Estrategias de Medical Writing: herramientas de IA**
Dra. Agustina Alfaro

- 11:00 **Dolor de cadera No artrósico.**
Dr. Cristián Barrientos
- 11:30 **Disfunción Patelofemoral y tendinopatías de la rodilla**
Dr. Miguel Palet
- 12:00 **Fascitis plantar, pinzamiento de tobillo y uso de plantillas**
Dr. Manuel Pellegrini
- 12:30 **Síndrome Miofascial: el invitado no deseado**
Dra. Paola Amador

- 11:00 **Lupus cutáneo: manifestaciones cutáneas específicas e inespecíficas.**
Dr. Javier Arellano
- 11:30 **Miopatías inflamatorias Dermatomiocitis: presentaciones clínicas y diagnósticos diferenciales**
Dr. Javier Arellano
- 12:00 **Pioderma gangrenoso: clasificación, diagnóstico y enfrentamiento terapéutico.**
Dra. Lia Hojman
- 12:30 **Psoriasis: diferencias según localizaciones y sus principales simuladores.** Dra. Daniela Armijo

13:00 - 14:00 h **Simposio almuerzo Jhonson&Johnson Simponi®: Optimizando el tratamiento en artritis reumatoide basado en evidencia del mundo real.** Dr. Carlos Toro, Presidente Electo de PANLAR

- 14:30 **Medicina Basada en datos**
Dr. Alejandro Benítez
- 15:00 **Estadística descriptiva asistida por IA**
Dr. Alejandro Benítez y
Dra. Agustina Alfaro

- 14:30 **Plasma rico en plaquetas (PRP) y otros hemoderivados autólogos en tendinopatías y lesiones de tejidos blandos: mecanismos biológicos y evidencia.** Dr. Rodrigo Arancibia
- 15:00 **Uso de PRP en patología muscular y tendinea.** Dr. Nicolás García

- 14:30 **Infecciones cutáneas en inmunosuprimidos reumatológicos**
Dr. Roberto Bustos
- 15:00 **ESP, morfea y otros síndromes esclerodermiformes**
Dra. Viera Kaplan

15:30 - 16:00 h Café

- 16:00 **Creación de presentaciones asistidas**
Dr. Alejandro Benítez y
Dra. Agustina Alfaro

- 16:00 **Ondas de choque y cámara hiperbárica en el manejo de patología de partes blandas.**
Dr. Kai Camus
- 16:30 **Importancia de las ocupaciones en el abordaje no farmacológico en reumatología.** Stephanie Prieto
- 17:00 **Infiltraciones: ¿Qué tan actualizados estamos?**
Dra. Carolina Foster

- 16:00 **Compromiso mucoso de enfermedades reumatológicas**
Dr. Rodrigo Meza
- 16:30 **Tratamientos cosméticos: toxina botulínica, fillers, lipotransferencia, terapias láser.**
Dra. Natacha Quezada
- 17:00 **Enfrentamiento del púrpura, diagnósticos reumatológicos y otros diferenciales.** Dra. Adriana Castrillón

CEREMONIA INAUGURAL CONGRESO

- 17:30 - 18:00 h **Charla Inaugural**
75 años avanzando juntos por la Reumatología Chilena
Dra. Alejandra Álvarez
- 18:00 - 19:00 h **Simposio Inaugural - Adium**
“Olumiant en Artritis Reumatoide moderada a grave”
Dr. Daniel Aletaha (Viena - Austria)
- 19:00 h **Cóctel de bienvenida Congreso**

MIÉRCOLES 01 SALÓN A

Bloque 1

OSTEOPOROSIS

- 09:00 - 09:30 h **Traigo una densitometría ósea y tengo 50 años -Llevo 5 años de tratamiento ¿Ahora qué?**
Dr. Pablo Florenzano
- 09:30 - 10:00 h **¿Sabemos los reumatólogos evitar la osteoporosis inducida por corticoides?**
Dr. Oscar Neira
- 10:00 - 10:30 h **Nuevas terapias en el tratamiento de la osteoporosis**
Dr. Pablo Florenzano
- 10:30 - 11:00 h **Café**

Bloque 2

SÍNDROME ANTIFOSFOLÍPIDOS

- 11:00 - 11:30 h **Manejo de las manifestaciones "no criterios" valvulopatías, trombocitopenia con trombosis**
Dr. Ricard Cervera (España)
- 11:30 - 12:00 h **Manifestaciones neurológicas en SAF más allá de lo trombótico.** Dr. César Romero
- 12:00 - 12:30 h **Microangiopatía trombótica y SAF catastrófico,**
Dr. Ricard Cervera (España)
- 12:30 - 13:00 h **Visita a Trabajos científicos**
- 13:00 - 14:00 h **Simposio almuerzo** Boehringer Ingelheim
Enfermedad pulmonar intersticial y autoinmunidad: un enfoque multidisciplinario para un desafío clínico complejo. Dra. Laura Alberti, Dra. Silvana Saavedra, Dra. Patricia Bitar

Bloque 3

EMBARAZO

- 14:30 - 15:00 h **Manejo SAF obstétrico no criterio; manejo preconcepción.** Dr. Mauro Parra
- 15:00 - 15:30 h **Seguimiento y manejo de las complicaciones maternas en el embarazo en LES.** Dra. Francisca Sabugo
- 15:30 - 16:00 h **Caso clínico y mesa redonda complicaciones en el embarazo en LES: enfoque en el feto**
Dra. Francisca Valenzuela, becada presentadora del caso
Panelistas: Dr. Mauro Parra, Dra. Francisca Sabugo
- 16:00 - 16:30 h **Café**

Bloque 4

LUPUS

- 16:30 - 17:00 h **Actualización nefritis lúpica y realidad local**
Dra. Carolina Cuellar
- 17:00 - 17:30 h **Anifrolumab en Latinoamérica**
Dra. Alejandra Babini (Argentina)
- 17:30 - 18:00 h **Mesa redonda: casos clínicos LES Anifrolumab vs Belimumab vs Rituximab**
Dr. José Sampayo, becado presentador del caso
Panelistas: Dr. Ricard Cervera, Dra. Alejandra Babini, Dra. Carolina Cuellar, Dr. Fernando González
- 18:00 - 19:00 h **Simposio cóctel Abbvie**
¿Qué nos dice la evidencia y la experiencia sobre el uso de Rinvoq® en Artritis Reumatoide? Dra. Alejandra Babini, Dr. Christian Zenteno y Dr. Juan Ignacio Vargas

JUEVES 02 SALÓN A

08:00 - 09:00 h **Simposio desayuno GSK**
Herpes Zóster en Reumatología: ¿Estamos Haciendo lo Suficiente en Prevención?
Dra. Viviana Maluje

Bloque 5 ESCLERODERMIA

09:00 - 09:30 h **Fenómeno de Raynaud severo ¿qué hacer? manejo de las úlceras y la isquemia digital**
Dra. Antonia Valenzuela

09:30 - 10:00 h **Compromiso gastrointestinal: diagnóstico precoz y tratamiento. Estudio y manejo del SIBO, gastroparesia e incontinencia fecal.** Dr. Esteban Glasinovic

10:00 - 10:30 h **Enfrentamiento de la esclerodermia temprana: a quién tratar y con qué, limitada versus difusa**
Dr. Daniel Fernández (Colombia)

10:30 - 11:00 h **Café**

Bloque 6 CIRUGÍA

11:00 - 11:30 h **Manejo de FARME´s sintéticos y biológicos durante el perioperatorio.** Dr. Alejandro Fuentes

11:30 - 12:00 h **Prótesis de manos en qué estamos/manejo quirúrgico de artropatías de manos.** Dr. Felipe Saxton

12:00 - 12:30 h **Diagnóstico y tratamiento de la necrosis avascular**
Dra. Anne-Marie Chassin-Trubert

12:30 - 13:00 h **Visita Trabajos científicos**

13:00 - 14:00 h **Simposio almuerzo Fresenius Kabi**
De la totalidad de la evidencia al acceso: tocilizumab biosimilar en la práctica clínica. Dr. Ricardo Blanco Alonso

Bloque 7 OFTALMOLOGÍA

14:30 - 15:00 h **Melting corneal y escleritis necrotizante, PUK casos clínicos/manejo.** Dr. Pablo Sabat

15:00 - 15:30 h **Manejo del ojo seco: diagnóstico diferencial y evaluación más allá del test de Schirmer.** Dr. Andrés Codriansky

15:30 - 16:00 h **Casos clínicos mesa redonda**
Dra. Josefina Aguiluz y Dra. Magdalena Canals, becas
Panelistas: Dr. Pablo Sabat, Dr. Andrés Codriansky
Dra. Ma. Teresa Marínez

16:00 - 16:30 h **Café**

Bloque 8 ARTROPATÍAS INFLAMATORIAS

16:30 - 17:00 h **Inhibidores JAK en espondiloartritis y artritis psoriásica: evidencia actual.**
Dr. Ricardo Blanco (España)

17:00 - 17:30 h **Biomarcadores emergentes en Artritis Reumatoide hacia una medicina de precisión.**
Dra. Josefina Durán

17:30 - 18:00 h **Tratamiento personalizado en espondiloartritis: cómo elegir la terapia ideal según el perfil clínico.**
Dr. Sebastián Ibáñez

18:00 - 19:30 h **ASAMBLEA SOCIOS**

VIERNES 03 SALÓN A

08:00 - 09:00 h **Simposio desayuno Astrazeneca**
Camino a la Remisión: LES & El Nuevo Horizonte con Anifrolumab
Dra. Alejandra Babini

Bloque 9 SÍNDROME DE SJÖGREN

09:00 - 09:30 h **Diagnóstico y tratamiento del compromiso oral**
Dr. Sebastián Campos

09:30 - 10:00 h **Compromiso renal en síndrome de Sjögren**
Dr. Eric Roessler

10:00 - 10:30 h **Nuevas terapias en Síndrome de Sjögren**
Dra. Silvana Saavedra

10.30 - 11:00 h Café

Bloque 10 LO MEJOR DEL AÑO

11:00 - 11:30 h **Lo mejor del año ciencias básicas.**
Dr. Claudio Karsulovic

11:30 - 12:00 h **Ética en las licencias médicas.**
Dra. Alejandra Álvarez

12:00 - 12:30 h **Lo mejor del año en clínica.**
Dr. Sebastián Campos

12:30 - 13:00 h **Charla "Dr. Fernando Valenzuela Ravest"**

13:00 - 14:00 h **Simposio almuerzo Novartis**
T2T Strategy in axSpA: elevating the standard of care in axSpA treatment
Dra. Sofía Ramiro

Bloque 11 PRESENTACIÓN TRABAJOS GANADORES

14:20 - 14:40 h **Reumatología clínica**

14:40 - 15:00 h **Reumatología ciencias básicas**

15:00 - 15:20 h **Reumatología en Chile**

15:30 h Cierre del Congreso - Preparación Cena

20:00 h **Cena y Fiesta**

